◆宿舍(留學生會館)

◆會館Ⅰ

外觀

走廊

公用電視及沙發

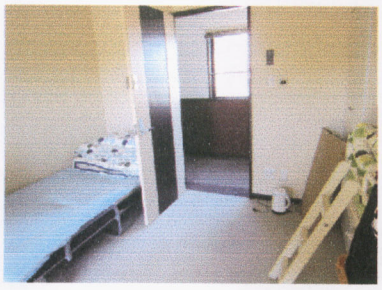
兩人間

◆會館Ⅱ

外觀

走廊

公用廚房

單人間

◆會館Ⅲ

外觀

公用澡堂

公用廚房

單人間

◆住宿費

- **兩人間** 40,000～43,000日圓/月
- **單人間** 50,000～55,000日圓/月/1個人

※含水電費,上網費,被褥。

◆住宿注意事項

- 房間面積為20-23㎡。
- 公用設施:

  網絡接口,空調,廚房,煤氣灶,碗架,電冰箱,洗衣機,洗浴間,洗手間,電腦(3台),電視,沙發,用餐室。

- 需要自備:拖鞋。

◆希望住宿的人

請與學費一起繳納入宿費(20,000日元)。(銀行匯款方式,手續費自付)

※本學院規定:必須住夠3個月以上(含3個月)

◆宿舍(東京日語學院)

一個房間大概1-2人共住。根據房間大小不同。

・**兩人間** 30,000日圓/月/1個人

※含上網費,被褥。不含水電費。

・公用設施:網絡接口,空調,廚房,煤氣灶,電冰箱,洗衣機,洗浴間,洗手間。

・需要自備:拖鞋。

◆希望住宿的人

宿舍費為150,000日元(入宿費4萬日元、修改費2萬日元、3個月宿舍費3萬日元×3)

請與學費一起繳納入宿費。根據宿舍費的繳納情況、作為住宿舍預定者。

(銀行匯款方式,手續費自付)

※本學院規定:必須住夠3個月以上(含3個月)

◆住宿注意事項

＊ 已經交納的入宿費用無論任何理由都將不退還。